

RAPPORT ANNUEL 2024-2025 CONCERNANT LES SOINS DE FIN DE VIE

Période du 1^{er} avril 2024 au 31 mars 2025

1^{er} avril 2025

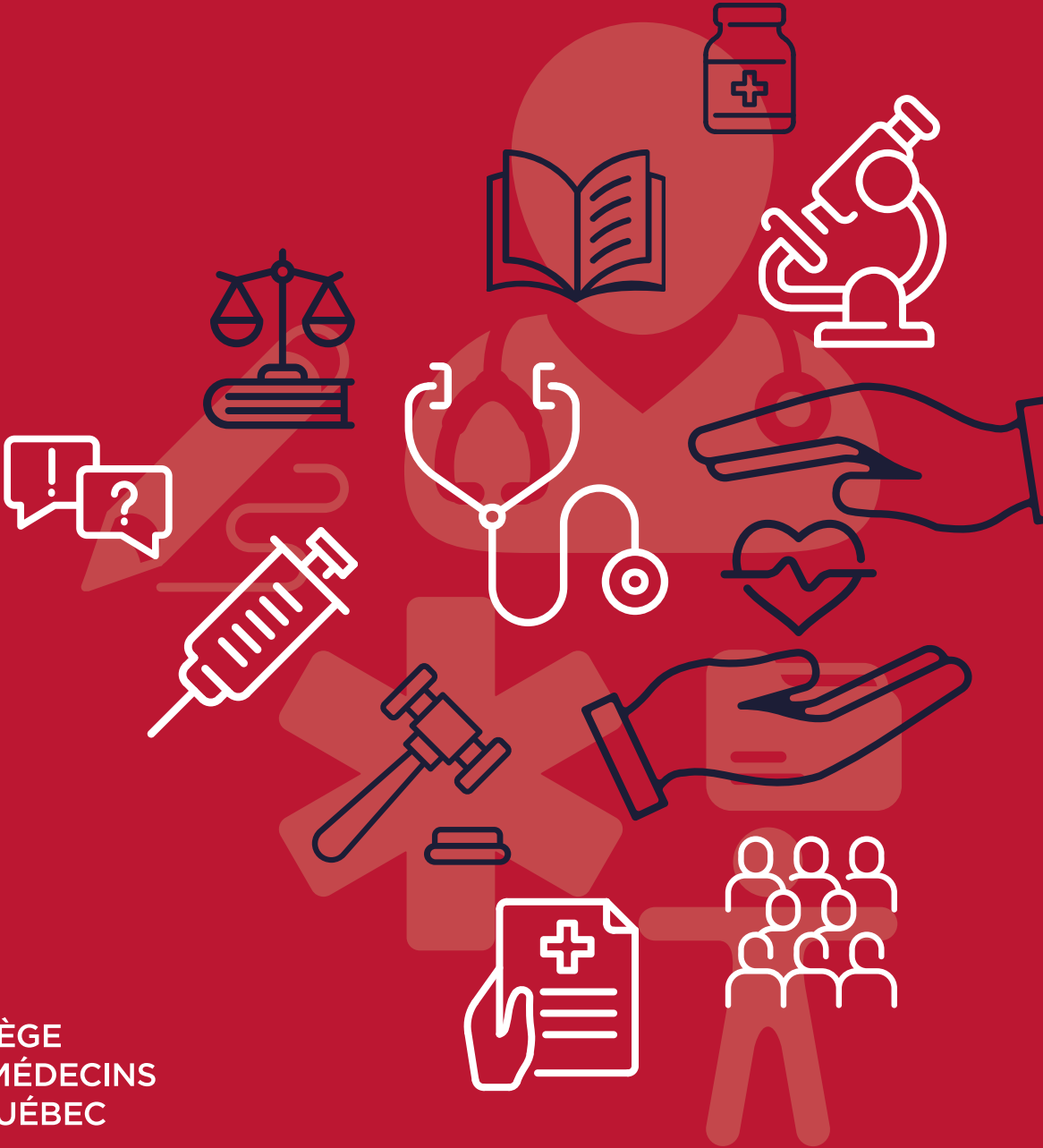

COLLÈGE
DES MÉDECINS
DU QUÉBEC

PÉRIODE : DU 1^{ER} AVRIL 2024 AU 31 MARS 2025

Conformément à l'article 37 de la *Loi concernant les soins de fin de vie*, le Collège des médecins du Québec doit, chaque année, préparer un rapport sur les soins de fin de vie dispensés par des médecins qui exercent dans un cabinet privé de professionnel.

Le rapport est publié dans le site Web du Collège et est transmis à la Commission sur les soins de fin de vie au plus tard le 30 juin de chaque année.

Sédation palliative continue (SPC)							
Réseaux territoriaux et locaux de services de santé et de services sociaux du Québec	Site ou installation						TOTAL
	Domicile	Maison de soins palliatifs	Établissements privés	CHSLD	CHSGS	Autres	
01 - CISSS du Bas-Saint-Laurent	0	0	0	0	0	1	1
02 - CIUSSS du Saguenay—Lac-Saint-Jean	0	1	0	0	0	0	1
03 - CIUSSS de la Capitale-Nationale	0	0	0	3	0	0	3
04 - CIUSSS de la Mauricie-et-du-Centre-du-Québec	0	10	0	0	1	0	11
05 - CIUSSS de l'Estrie-CHUS	2	0	0	0	0	1	3
06 - CIUSSS de l'Île-de-Montréal	1	0	0	0	0	0	1
07 - CISSS de l'Outaouais	0	0	0	1	0	0	1
08 - CISSS de l'Abitibi-Témiscamingue	0	1	0	0	0	0	1
11 - CISSS de la Gaspésie	0	0	0	0	1	0	1
12 - CISSS de Chaudière-Appalaches	0	0	0	0	1	1	2
15 - CISSS des Laurentides	1	0	0	1	1	2	5
16 - CISSS de la Montérégie	2	20	0	0	0	0	22
Total des déclarations de SPC administrées	6	32	0	5	4	5	52

Aide médicale à mourir (AMM)

Réseaux territoriaux et locaux de services de santé et de services sociaux du Québec	Site ou installation						TOTAL
	Domicile	Maison de soins palliatifs	Établissements privés	CHSLD	CHSGS	Autres	
01 - CISSS du Bas-Saint-Laurent	24	6	0	0	1	0	31
02 - CIUSSS du Saguenay—Lac-Saint-Jean	31	11	0	1	3	0	46
03 - CIUSSS de la Capitale-Nationale	9	0	0	0	0	2	11
04 - CIUSSS de la Mauricie-et-du-Centre-du-Québec	35	8	0	2	1	1	47
05 - CIUSSS de l'Estrie-CHUS	16	0	0	0	3	0	19
06 - CIUSSS de l'Île-de-Montréal	4	0	0	0	0	0	4
08 - CISSS de l'Abitibi-Témiscamingue	1	4	0	0	0	0	5
09 - CISSS de la Côte-Nord	3	1	0	0	1	0	5
10 - Centre régional de santé et de services sociaux de la Baie-James	1	0	0	0	0	0	1
11 - CISSS de la Gaspésie	7	0	0	1	0	1	9
12 - CISSS de Chaudière-Appalaches	53	5	0	4	8	0	70
14 - CISSS de Lanaudière	4	0	0	0	0	0	4
15 - CISSS des Laurentides	2	1	0	0	0	1	4
16 - CISSS de la Montérégie	39	11	0	3	0	0	53
Total des déclarations d'AMM administrées	229	47	0	11	17	5	309